527

Nr. 7288.../M.R.P.
Data 07.08.2017

Ministerul Culturii și Identității Naționale

Cabinet Ministru

CABINET MINISTRU
Nr. 9377
Data 02.08.2017

SG: 3936
10.08.2017

SB/26.06.

2606

Stimate Domnule Senator,

Referitor la întrebarea dumneavoastră formulată în şedinţa Senatului din data de 26.06.2017 privind *atitudinea angajaților Muzeului Național al Satului „Dimitrie Gusti" față de organizarea și desfășurarea șezătorii „Femeile din Ținutul Căciularilor cos ie" inițiată de reprezentanţii românilor din judeţele Covasna şi Harghita*, vă comunicăm următoarele:

Imediat după producerea acestui incident, conducerea Ministerului Culturii și Identității Naționale a solicitat doamnei conf. univ. dr. Paula Popoiu, managerul Muzeului Național al Satului "Dimitrie Gusti", transmiterea unui punct de vedere cu privire la situația relatată în mass-media și aplicarea măsurilor necesare pentru a preveni pe viitor astfel de situații.

Potrivit doamnei manager Paula Popoiu, în niciun moment conducerea Muzeului Satului nu a interzis afișarea drapelului național, o astfel de decizie fiind de neconceput într-un muzeu a cărui principală menire, neschimbată de la înființarea sa, este aceea de a prezenta și prezerva elemente esențiale ale identității naționale ale națiunii române.

Incidentul din data de 10 iunie 2017 s-a născut ca urmare a depășirii atribuțiilor de către un angajat al muzeului din cadrul Departamentului de Comunicare Publică, iar textul citat în relatările din mass-media a fost scris de acesta și trimis de pe e-mailul personal, fără a înștiința conducerea Muzeului și fără a avea aprobarea acesteia. Textul nu este oficial și nu poartă semnătura conducerii Muzeului. Stilul folosit și modul greșit de comunicare au creat neînțelegeri și confuzie, pe care conducerea Muzeului Satului le regretă și pentru care și-a cerut scuze. Intenția nu a fost de a interzice manifestarea și nici de a reglementa modul de exprimare al participanților la eveniment. Muzeograful în cauză a fost sancționat și nu mai face parte din Departamentul de Comunicare Publică al Muzeului Național al Satului „Dimitrie Gusti".

Este important de precizat faptul că evenimentul nu a fost unul cu caracter spontan. Acțiunea organizată de Asociația "Calea Neamului" pe 10 iunie 2017 a fost aprobată de conducerea Muzeului încă din luna mai a acestui an. Aprobarea nu cuprinde niciun fel de condiționare de natură identitară, nu interzice teme sau valori identitare. Muzeul a pus la dispoziția participanților curtea casei Berbești, sonorizarea și logistica necesară desfășurării evenimentului, precum și o echipă de muzeografi coordonată de directorul de programe culturale, care și-au dat tot concursul în organizarea acestuia. Am atașat prezentei câteva fotografii de la eveniment, pentru a vă convinge că însemnele naționale nu au fost interzise.

Vă asigur, domnule senator, că instituțiile din subordinea Ministerului Culturii și Identității Naționale se vor dedica în continuare păstrării, promovării și transmiterii moștenirii culturale a națiunii române, precum și încurajării actului de cultură.

Cu aleasă considerație,

Lucian Romașcanu
Ministrul Culturii și Identității Naționale

DOMNULUI SENATOR GHEORGHE BACIU

T: +40 21 223.28.47; +40 21 224.25.10
F: +40 21 223.49.51
www.cultura.ro
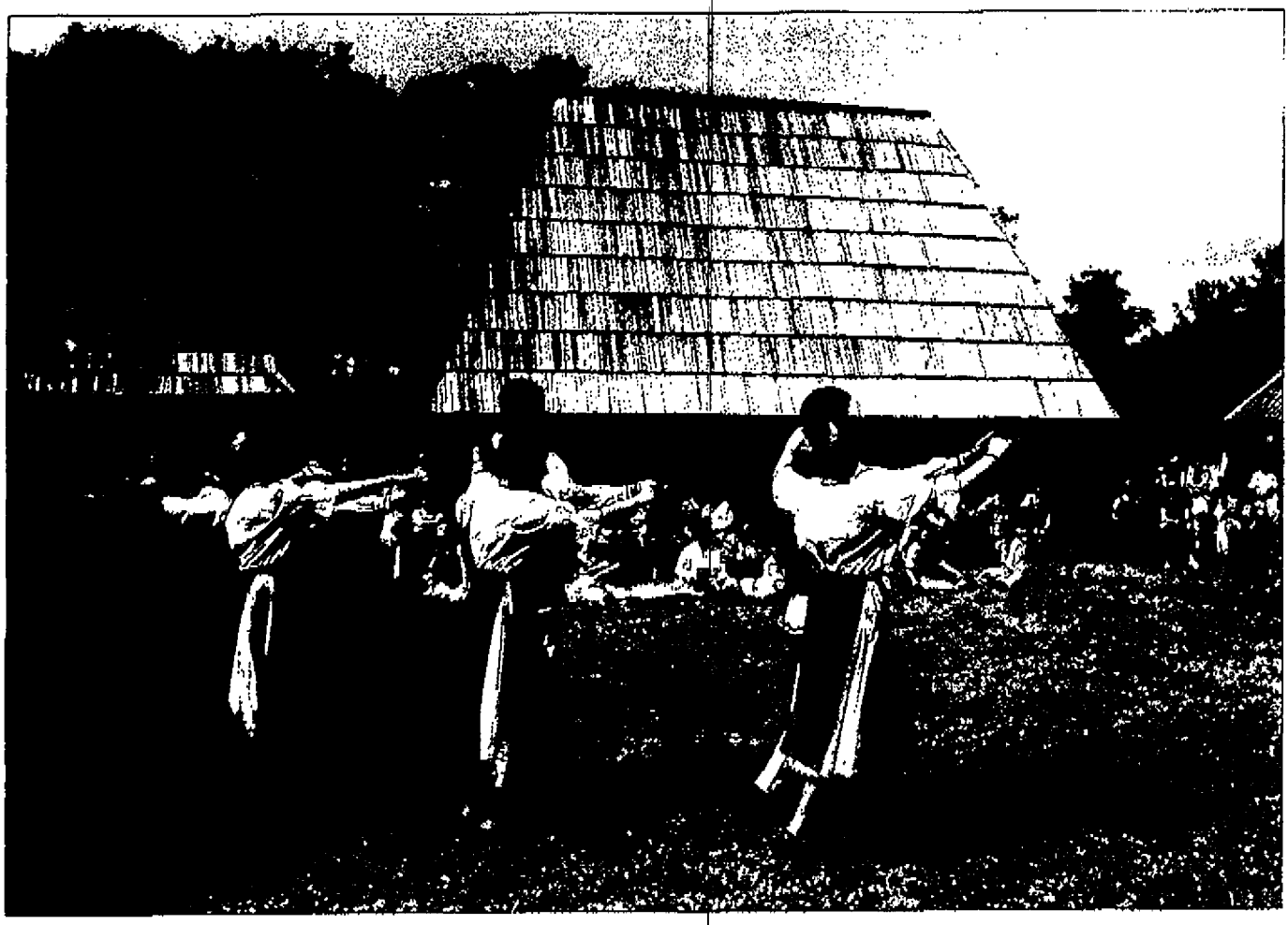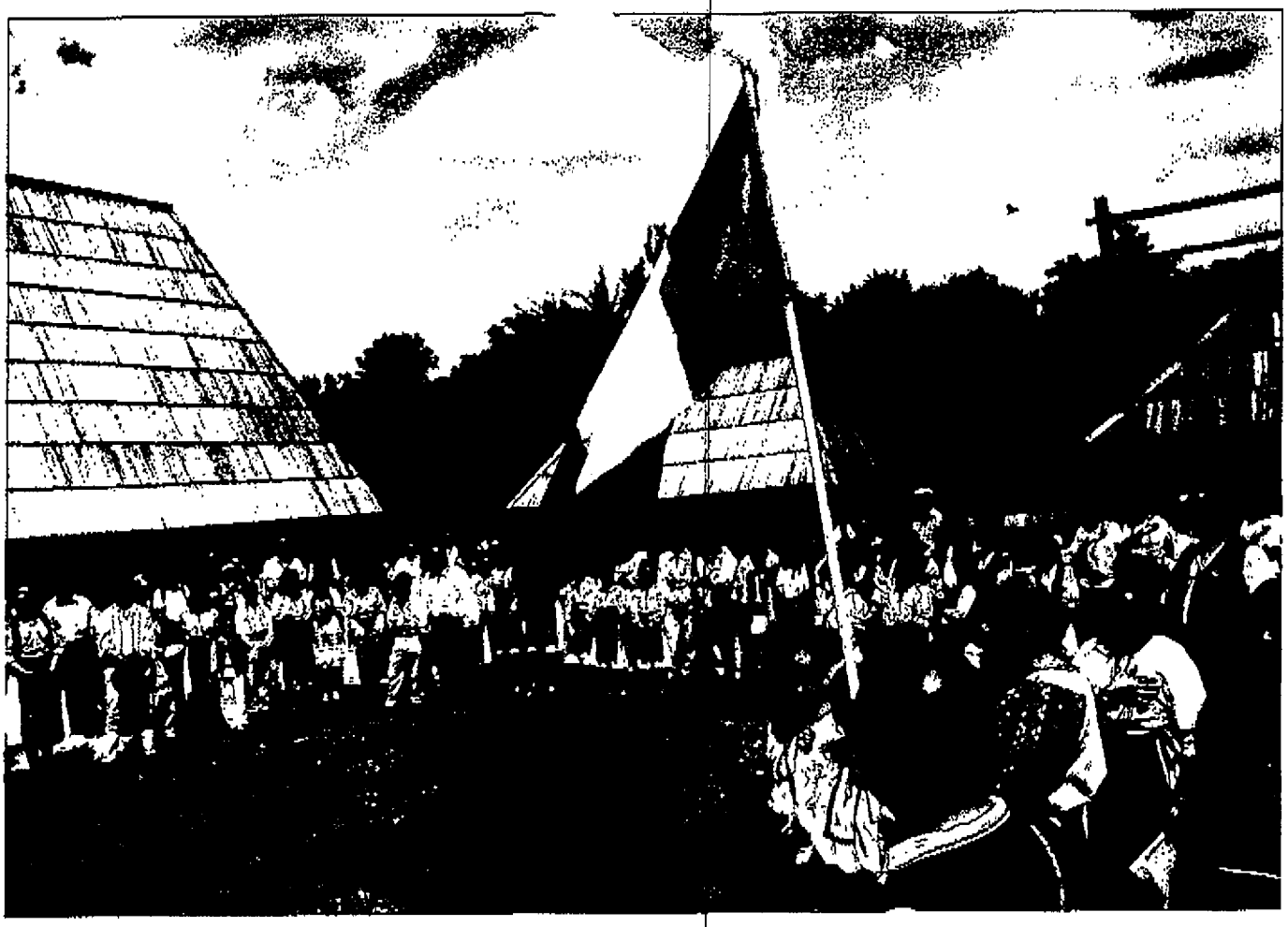
Bd Unirii 22,
Sector 3, 030833
București, România